EUROLINGUA

SZKOŁA JĘZYKOWA

E-BOOK

by Renata Kulik

CIEKAWOSTKI O JĘZYKU ANGIELSKIM

Półtora miliarda ludzi mówi po angielsku

Po angielsku możesz porozumieć się z co piątą osobą na świecie.

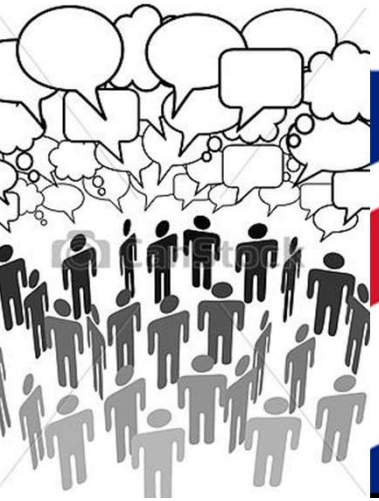

Spośród ponad 40 milionów użytkowników Internetu na świecie, **około 80% komunikuje się w języku angielskim**

Angielski jest urzędowym językiem przestrzeni powietrznej

Chcesz zostać pilotem?

Ucz się języka angielskiego!

W powietrzu nie ma czasu na Google Translate!

W 1962 roku Organizacja Międzynarodowego Lotnictwa Cywilnego ICAO wprowadziła przepisy, zgodnie z którymi **wszyscy piloci i kontrolerzy lotu muszą znać język angielski.**

To właśnie dlatego kapitan samolotu i jego załoga zawsze dobrze mówią po angielsku, bez względu na to, skąd i dokąd lecisz.

Język angielski zawdzięcza ponad 1000 słów Williamowi Shakespear'owi

William Shakespeare - XVI-wieczny angielski poeta i dramaturg , autor takich dzieł jak „Romeo i Julia" na trwałe **zmienił nie tylko literaturę, ale także sam język angielski!**

W swoich dziełach zawarł ponad 1000 nowych słów, z których większość używana jest w języku angielskim do dziś.

Niektóre ze słów wymyślonych przez tego sławnego poetę to:

- **fashionable** (modny)
- **uncomfortable** (niewygodny)

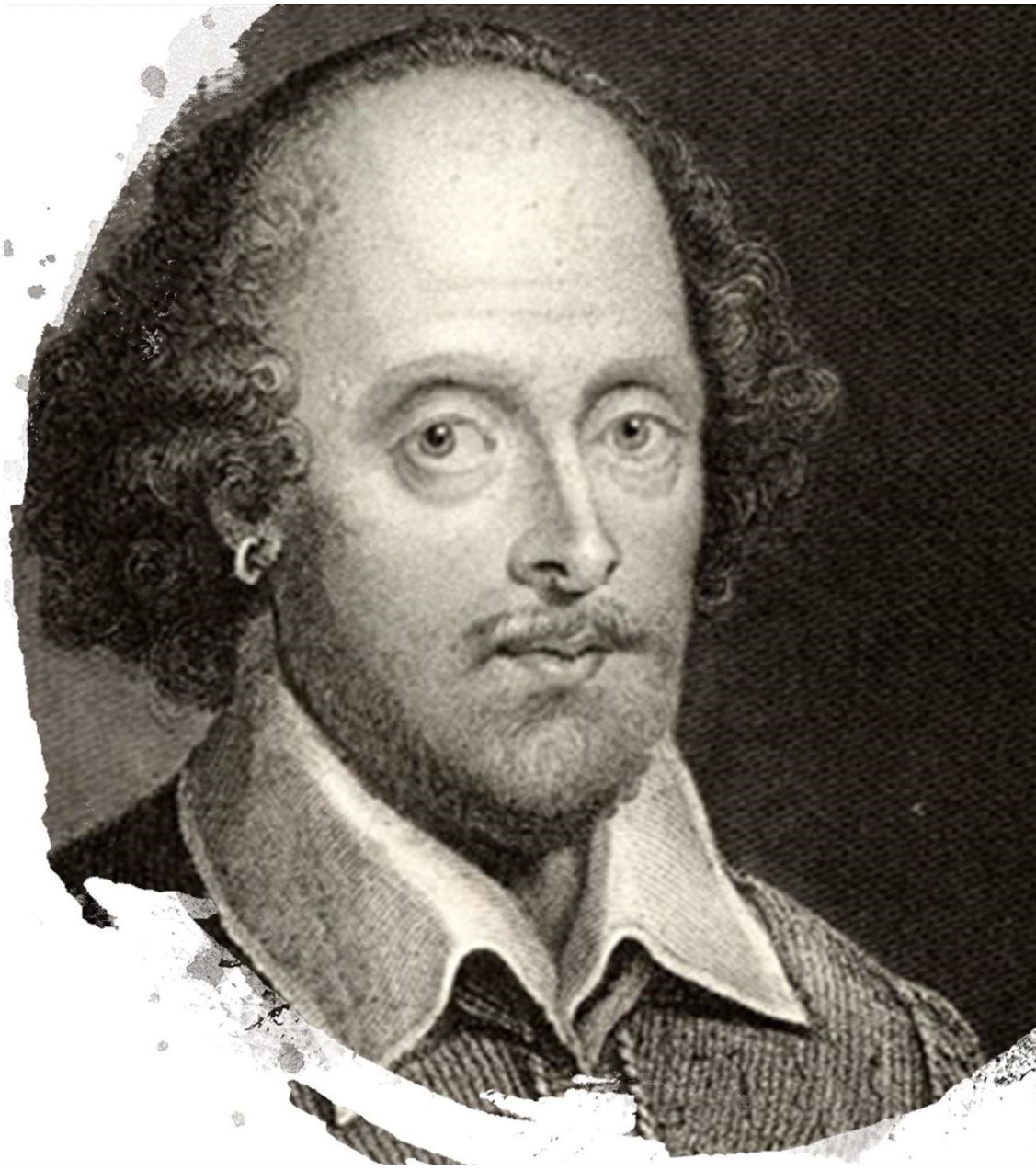

Język angielski co dwie godziny staje się bogatszy o nowe słowo

Redaktorzy popularnego anglojęzycznego słownika *Oxford English Dictionary* oszacowali, **że każdego roku zasób angielskiego słownictwa zwiększa się o około 4000 nowych słów.**

Oznacza to, że **nowe słowo pojawia się średnio co dwie godziny!**

W 2011 roku do słownika Oxford English Dictionary trafił popularny w Internecie wyraz

lol (ang. **„laughing out loud”**). – **dużo śmiechu**

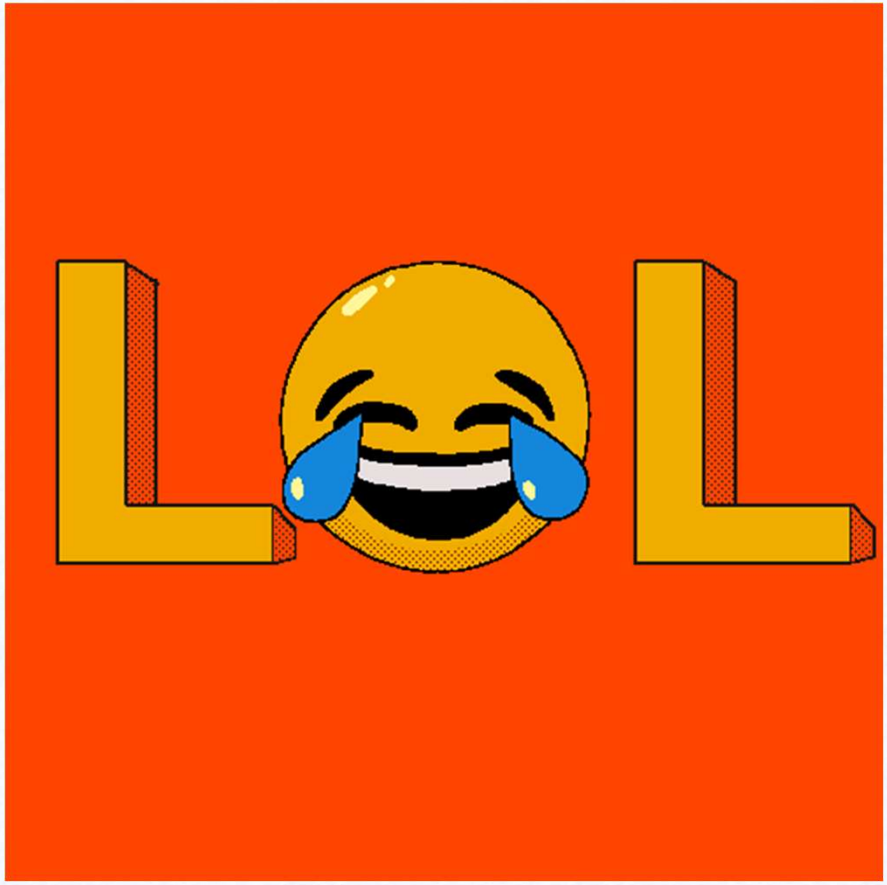

Couch potato – kanapowiec (osoba, która godzinami przesiaduje na kanapie (couch) i ogląda telewizję)

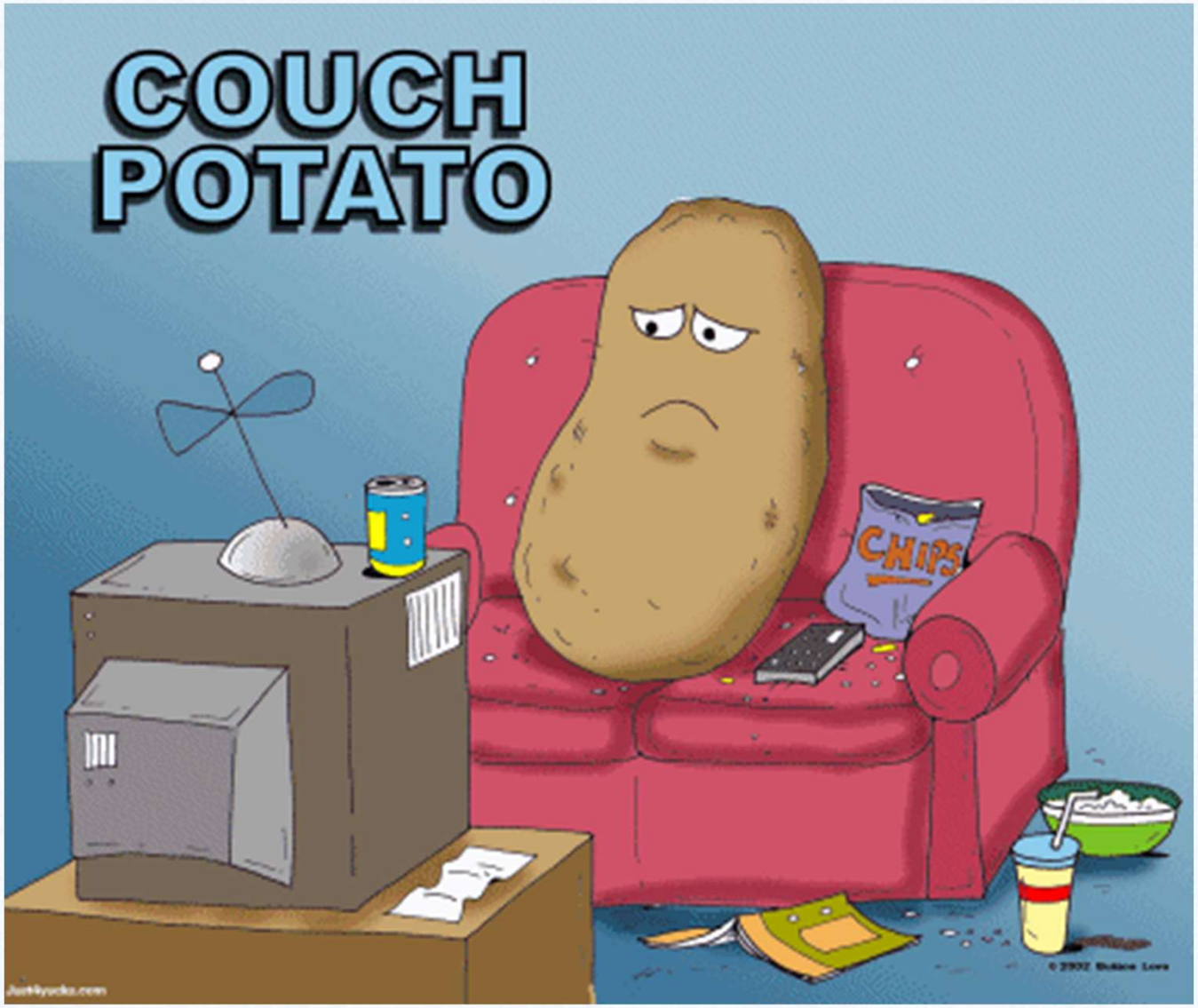

Mouse potato oznacza kogoś, kto spędza dużo czasu przed komputerem.

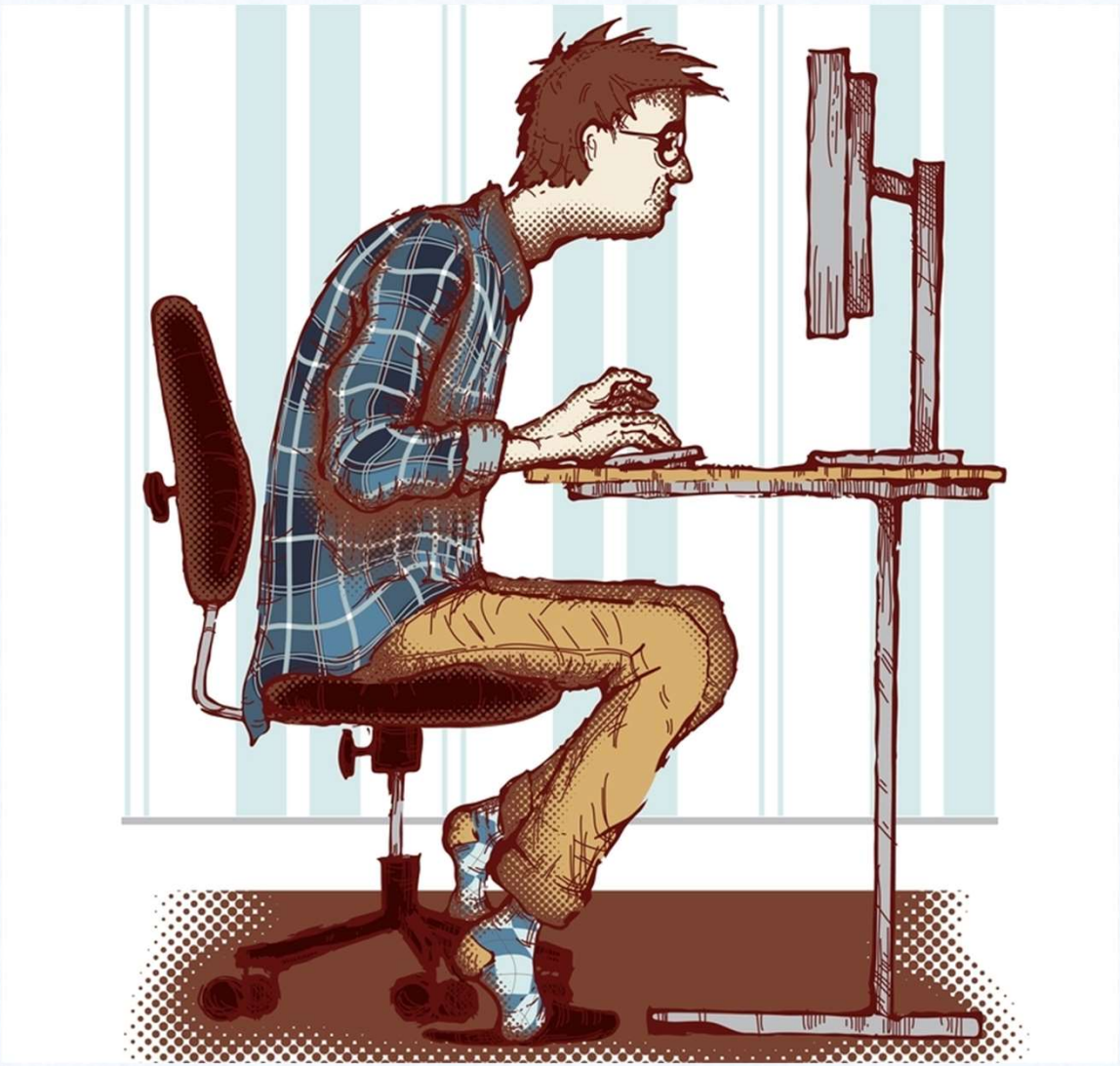

Słowne „krzyżówki”

W języku angielskim nowe słowa często powstają poprzez skrzyżowanie dwóch już istniejących. Zbitka słowna zazwyczaj zawiera w sobie znaczenie dwóch słów, z których została utworzona.

hungry (głodny) + **angry** (zły) = **hangry** (zły z powodu głodu)

breakfast (śniadanie) + **lunch**
= **brunch** (późne śniadanie, posiłek jedzony między śniadaniem a lunchem)

British(Brytyjczyk/ Brytyjka/brytyjski) + **exit** (wyjście)
= **Brexit** (wyjście Wielkiej Brytanii z Unii Europejskiej)

Palindrom to słowo lub zdanie, które czytane od lewej lub od prawej strony brzmi tak samo.

Przykładem angielskiego palindromu jest słowo

madam - zwrot grzecznościowy w stosunku do kobiety:

"szanowna pani",

"proszę pani"

Powtórzenie pewnych słów w języku angielskim daje nowe słowo

Proces taki nazywamy mianem **reduplikacji.**

Przykładem reduplikacji w języku angielskim może być ***so-so***, które oznacza „**tak sobie** ”

W języku angielskim **nazwy wszystkich kontynentów** rozpoczynają się i kończą tą samą literą: America Antarctica Europe Asia Australia Africa

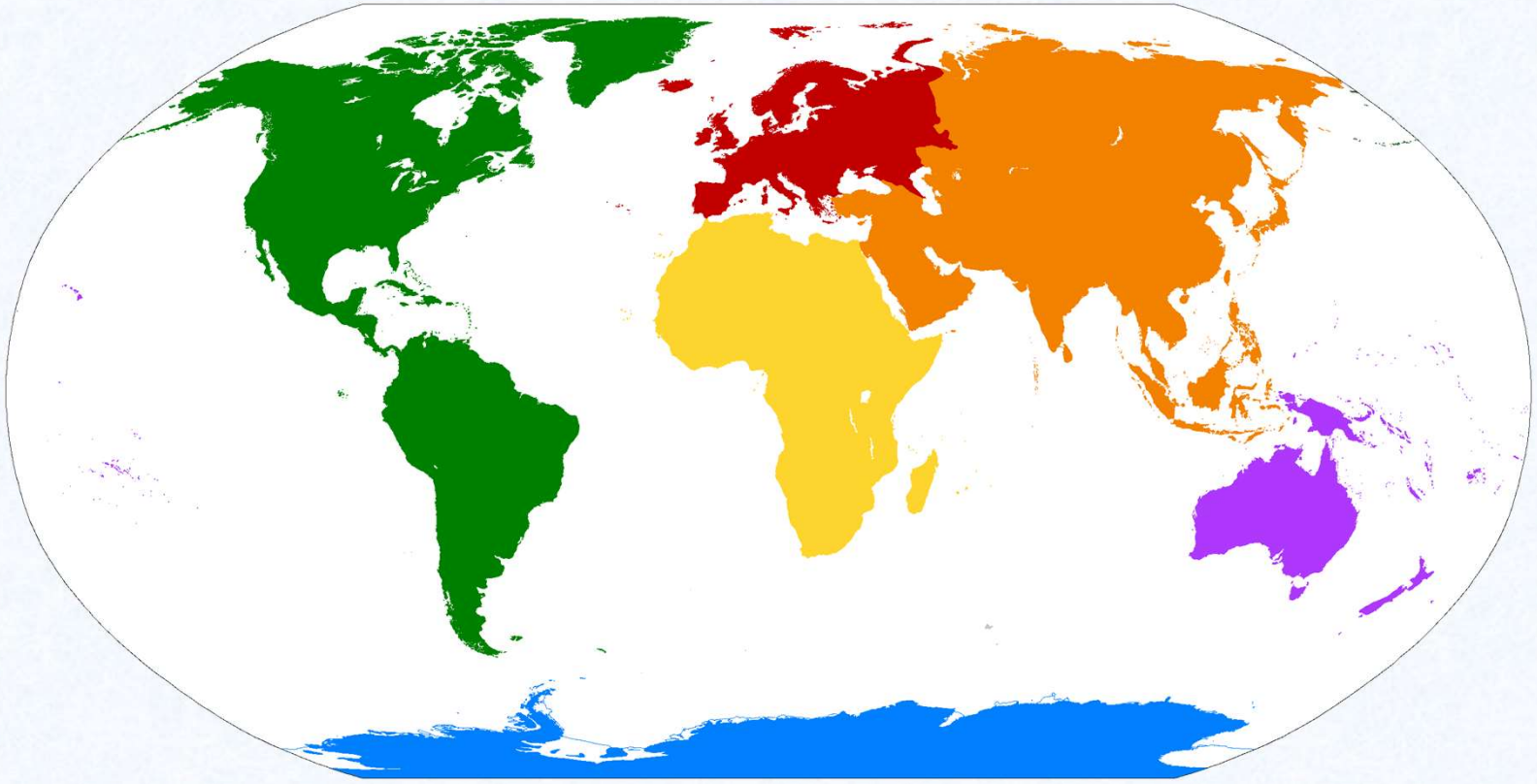

Uważaj na „fałszywych przyjaciół”

”False friends” tłumaczone są na polski jako “fałszywi przyjaciele”.

Skąd taka nazwa? To proste!

False friends to angielskie słowa, których brzmienie lub pisownia przypomina słowa z języka polskiego.

ZAPAMIĘTAJ!

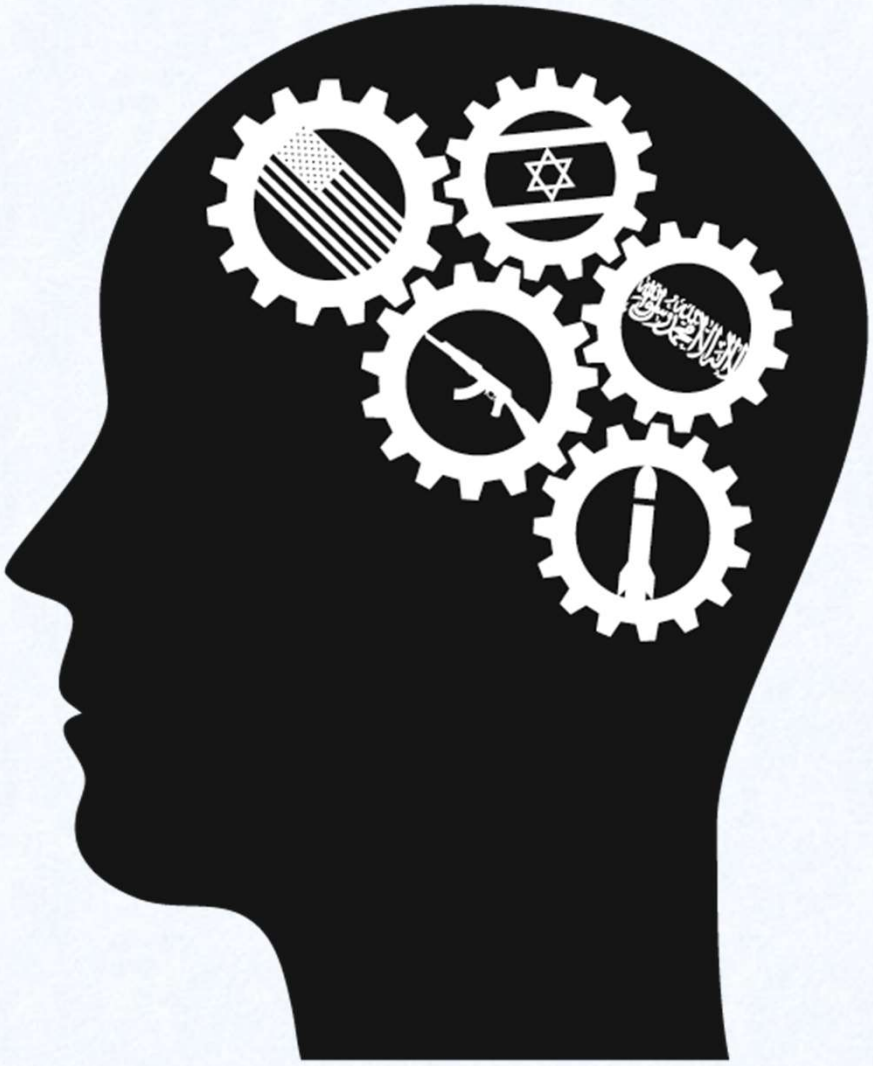

fabric
Nie myl ze słowem ~~fabryka~~
Prawidłowe znaczenie: **tkanina**

receipt
Nie myl ze słowem ~~recepta~~
Prawidłowe znaczenie: **paragon**

carnation
Nie myl ze słowem ~~karnacja~~
Prawidłowe znaczenie: **goździk**

pension
Nie myl ze słowem ~~pensja~~
Prawidłowe znaczenie: **emerytura**

gymnasium

Nie myl ze słowem ~~gimnazjum~~

Prawidłowe znaczenie: **sala gimnastyczna**

pasta
Nie myl ze słowem ~~pasta~~
Prawidłowe znaczenie: **makaron**

dress

Nie myl ze słowem: ~~dres~~

Prawidłowe znaczenie:
sukienka

pupil
Nie myl ze słowem: ~~pupil~~
Prawidłowe znaczenie: **uczeń**

salad

Nie myl ze słowem: ~~sałata~~

Prawidłowe znaczenie: **sałatka**

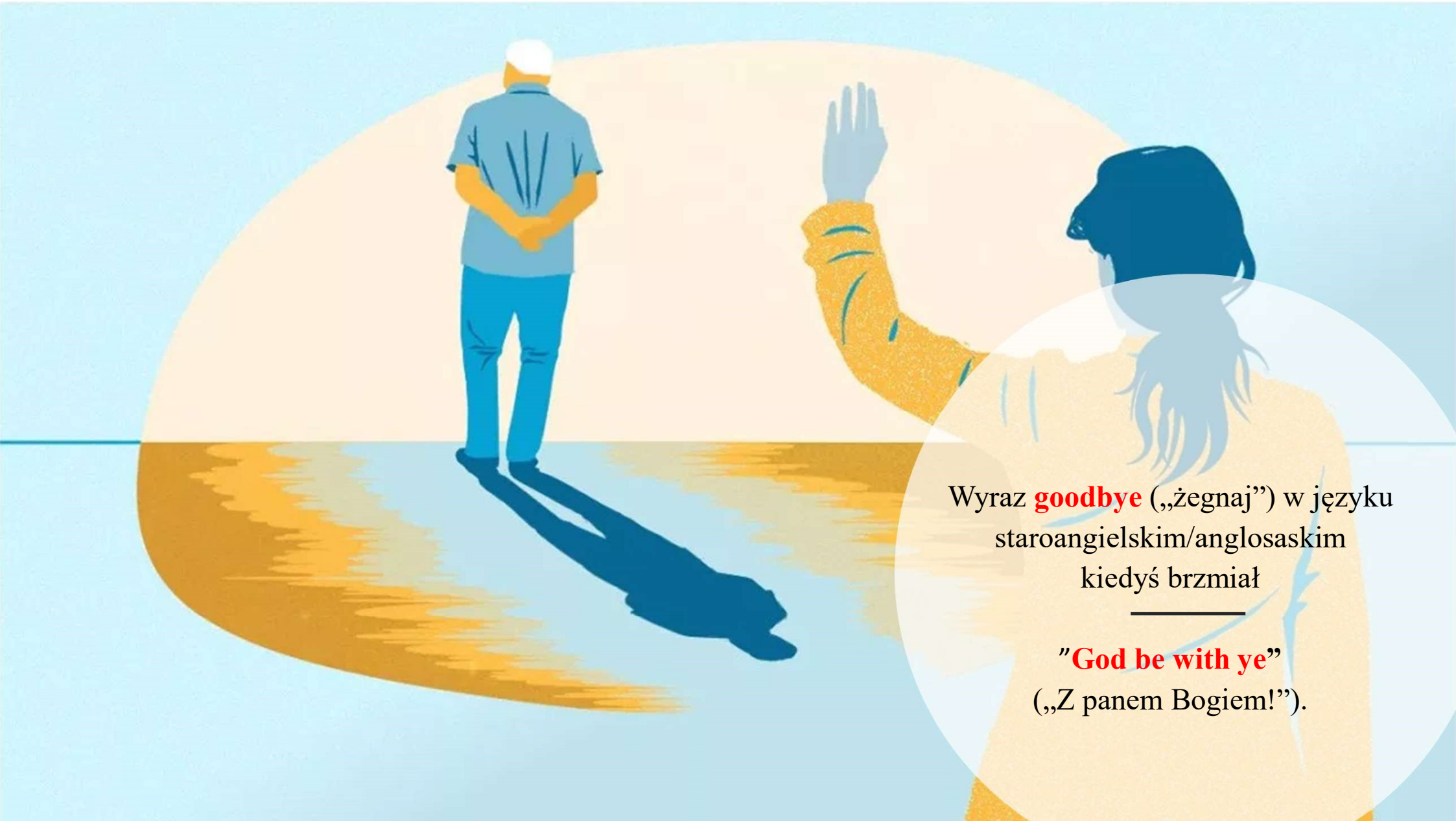
Wyraz goodbye („żegnaj”) w języku staroangielskim/anglosaskim kiedyś brzmiał
”God be with ye”
(„Z panem Bogiem!”).